

1. DONNEES CHIFFREES

- Population : 18,9 millions habitants (estimation 2017)
- Croissance annuelle de la population : 2,97%/an (2016)
- Densité : 15,2 habitants/km²
- Espérance de vie : 67 ans
- Taux de natalité brut : 43,22 ‰ (2015)
- Indice de fécondité : 6,14 enfants/femme (2015)
- Taux de mortalité : 10,67 ‰ (2015)
- Taux de mortalité infantile : 74,5 ‰
- Indice de Développement Humain PNUD 2015 : 0,442 ; 182^e sur 195

2. PEUPLEMENT ET ETHNIES

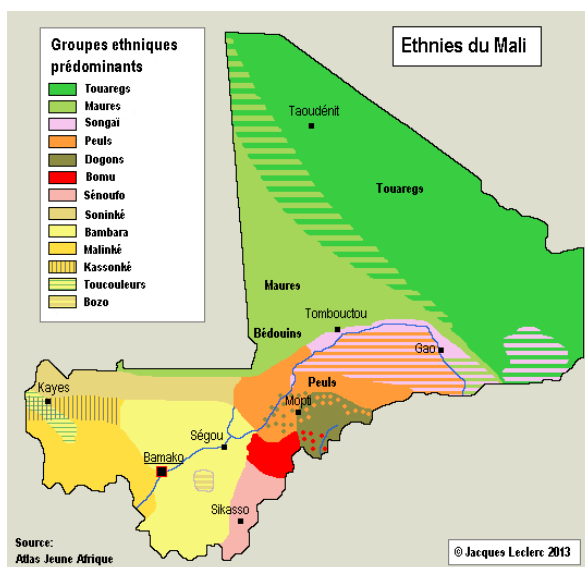

La population du Mali regroupe plusieurs ethnies :

- Bambaras : 36%
- Peuls : 14%
- Sénoufos : 9%
- Soninkés : 8%
- Dogons : 9%
- Songhais : 7%
- Malinkés : 7%
- Dioulas : 3%
- Bwabas : 2%
- Touareg : 2%
- Maures ou Berbères : 1%

Les Bambaras, Dogons et Sénoufos sont pour la majorité paysans ; les Bozos, pêcheurs ; les Markas et Malinkés sont traditionnellement commerçants ; les Touaregs, Peuls et Maures, nomades, sont en majorité éleveurs (ils se déplacent en permanence à la recherche de pâturages frais pour leur bétail).

Le caractère désertique ou semi-désertique d'une partie du territoire explique la faiblesse du peuplement (la densité moyenne est inférieure à 15 habitants par km²) et la très inégale répartition de la population.

